MEMORIA DE ACTIVIDADES

2021

ajudantajudar
helpingtohelp.org

PRESENTACIÓN

Apreciados amigas y amigos:

Con satisfacción os presentamos la **Memoria de Actividades del 2021** en la que encontraréis el trabajo realizado gracias a vuestro fiel apoyo: ayudar a un total de 13 proyectos para responder a las necesidades de persones vulnerables y empobrecidas, tanto de nuestro país como de otros más lejanos.

A pesar de que durante el 2021 el Covid todavía condicionó nuestra actividad, pudimos comenzar a soñar de nuevo con los actos presenciales. Así, a finales de año, celebramos el tradicional Concierto benéfico de Sta. Llúcia con la pianista japonesa Yoko Suzuki. Y, por otra parte, programar para este 2022 una nueva edición del Ciclo de Conferencias Claves para leer el mundo.

¿Por qué nos pareció que era el momento oportuno para retomar esta actividad? Porque, primero la pandemia y, posteriormente el estallido de una nueva guerra, "han sido una lección moral de primer orden" -como señala Jordi Cussó en la presentación del Ciclo de Conferencias- "ya que nos demuestran que no controlamos lo que pensábamos que controlábamos. Esta revelación genera desconcierto y un cierto vértigo y, sobre todo, genera más incertidumbres. Pero, a su vez, nos ha sumergido en un profundo baño de realismo. Una vez más nos hemos percatado que nos necesitamos los unos a los otros, que debemos cuidarnos y protegernos, que tenemos que desvincularnos de nuestros sueños de grandeza".

Así, pues, como muestra la fotografía que ilustra esta página, hemos ido elaborando y cocinando con paciencia una actividad reflexiva que aporte clarividencia y algunas claves para comprender el momento que vive nuestro mundo. Y también hemos elaborado a fuego lento la nueva web de la Fundación para hacerla más dinámica y clara. Deseamos que os guste y nos alegrará saber qué os parece.

¡Muchas gracias por continuar apoyándonos!

Javier Barata Martí
Presidente

PROYECTOS

13
PROYECTOS AYUDADOS

Hemos ayudado a un total de **13 proyectos.**

Significa que han sido más de **36.000 las personas beneficiarias**, ya sea de manera directa o indirecta.

Se han beneficiado: **bebés, infancia, jóvenes, familias** con escasos recursos y/o empobrecidas, personas refugiadas e inmigrantes.

Proyectos presentes **en 10 países**: Camboya, Nepal, China, Malawi, Rep. Dominicana, Colombia, México, Chile, Grecia, España (Madrid y Barcelona)

© Comunitat rural Takumana

PROYECTOS

10
PAÍSES

Se ha actuado en los siguientes ámbitos: **alimentación, salud, higiene, educación, crecimiento personal, vestido, vivienda y asesoramiento legal.**

Además de esta labor de apoyo a los Proyectos, hemos llevado a cabo otra **acción de mediación**: la distribución de 5.000 batas de protección Covid que quedaron de la campaña del 2019: la Fundació Roure (Barcelona) recibió 500 unidades y l'Associació cívica La Nau 4.500.

© Assoc. L'Hora de Déu

QUÉ HEMOS REALIZADO

1- **Cubrir necesidades básicas de familias empobrecidas**, ofreciendo lotes de alimentos, lotes de higiene, leche para bebés y canastillas, reparto de bocadillos y ropa (Associació L'Hora de Déu, Barcelona – España)

2- **Apoyo a la lucha contra la pobreza alimentaria** y para el aprovechamiento de alimentos (Fundació Banc dels aliments, Barcelona – España)

3- **Acogida, acompañamiento, asesoramiento, promoción e integración de personas migrantes vulnerables** (Fundación San Juan del Castillo – Pueblos Unidos, Madrid - España)

4- **Distribución de alimentos frescos y de productos de higiene y limpieza a personas refugiadas** (SOS Refugées Athens - Grecia)

MÁS DE
36.000
BENEFICIARIOS

QUÉ HEMOS REALIZADO

ALIMENTACIÓN
EDUCACIÓN
SANIDAD
VIVIENDA
EQUIPAMIENTOS

5- **Acogida y asistencia integral a infancia y adolescentes** huérfanos con problemas de salud (Casa de cuidados Azalea, Xichang - China).

6- **Proporcionar atención médica ad-hoc a pueblos remotos y a personas vulnerables**, así como facilitar el acceso a medicación y tratamientos farmacológicos a la población. (Associació Health us Nepal, Simikot, Umla – Nepal)

7- **Apoyo educativo a niños/as de familias con escasos recursos** (Associació Llar Infants del món, Rohal - Camboya)

8- **Apoyo y promoción educativa de niños/as y adolescentes**; mantenimiento de la guardería de la población (Comunitat rural de Takumana - Malawi).

9- **Ayuda familiar para hacer frente al Covid** (Asociación Universitas Albertiana, México)

QUÉ HEMOS REALIZADO

10- **Apoyo alimentario y refuerzo escolar** a alumnos de primaria y secundaria hijos de familias vulnerables (Fundación Zuá, Bogotá - Colombia)

11- **Apoyo sanitario, alimentario y educativo a adolescentes con discapacidades diversas** (Fundación Hermanos por existir, La Cuchilla - Rep. Dominicana)

12- **Apoyo y manutención** a personas responsables de proyectos (Bogotá, Rep. Dominicana y Chile).

13- **Espacio de acogida a personas adultas que deseen retirarse un tiempo en soledad y silencio para contemplar y abrirse a dimensiones más profundas de la existencia.** (Murtra Santa María del Bosque, Fúquene - Colombia).

INFANCIA
JÓVENES
FAMILIAS
REFUGIADOS
INMIGRANTES

© Casa de cuidados Azalea

© Fund. Hermanos por existir

© Comunitat rural Takumana

© Murtra Sta. María del Bosque

© Assoc. Health us Nepal

© Fund. Zuá

© Banc Aliments de Barcelona

© SOS Refugiées Athens

© Assoc. Llar Infants del Món

ACTIVIDADES

XIV Concierto benéfico de Sta. Llúcia con la pianista japonesa Yoko Suzuki, celebrado en Alta Diagonal.

Además de interpretar piezas de Enrique Granados y de Josep García Gago en el centenario de su nacimiento, ofreció una muestra de diversas obras compuestas por ella misma y que figuran en su último disco Lágrima de luna (Columna Música). Un disco publicado en 2021 coincidiendo con el 20º aniversario de su llegada a Barcelona.

ACTIVIDADES

Referente al **concierto especial con motivo del 20º aniversario de la Fundación**, continuó a través de nuestro canal de Youtube, contando con la participación de los siguientes músicos e intérpretes: **Coral Da Capo, Sedeta Gospel Singers, Mónica y Rafa cantan, Lourdes Bartrolí, Yoko Suzuki** y **CosmicLala.**

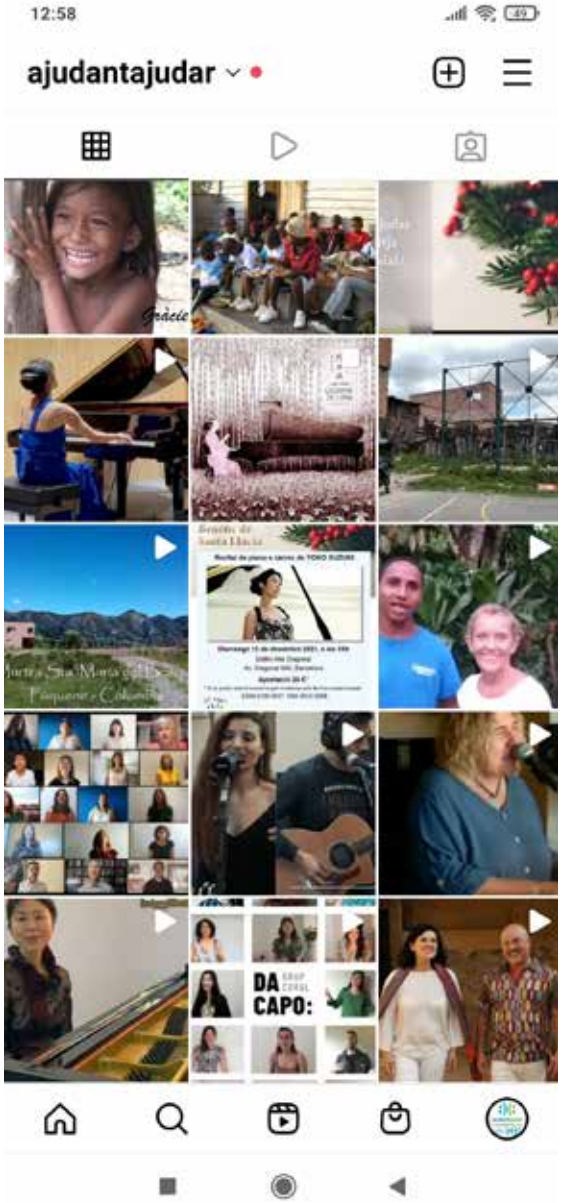

COMUNICACIÓN Y SENSIBILIZACIÓN

Se trabaja en la **renovación** y **actualización de la web.**

Presencia de la Fundación en las redes sociales: **Facebook, Youtube, Twitter e Instagram.**

Envío periódico del **news letter.**

Organizamos la 4ª edición del Ciclo de Conferencias "Claves para leer el mundo", a celebrar en 2022. Se dedicará a hacer una lectura interdisciplinaria de la situación post pandemia de la mano de diferentes expertos.

INFORME ECONÓMICO

PROCEDENCIA DE LOS INGRESOS

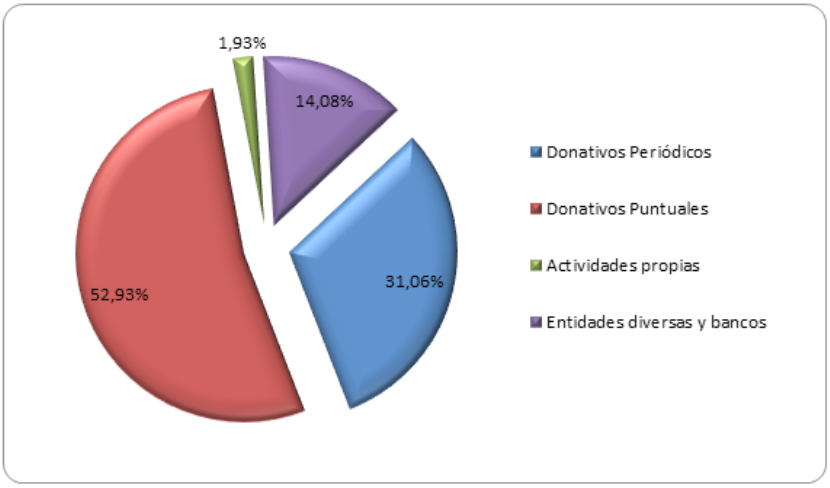

DISTRIBUCIÓN DE LOS GASTOS

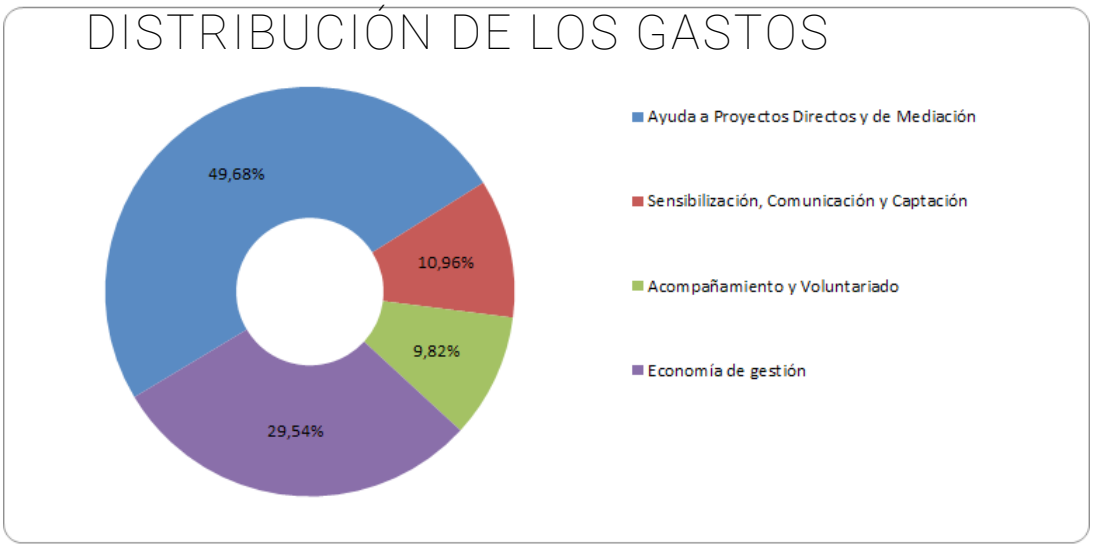

COLABORAN CON NOSOTROS

ALTA DIAGONAL

AULA DE MÚSICA CANLLOBET

ÁTICO
ESPECIALISTAS EN ÁTICOS

CaixaBank

CBRE

CLÍNICUM

COMPENSA

COSMIC LALA

DA CAPO: GRUP CORAL

EDIMURTRA

GRAÓ

L'AVET

Fundación Antoni Serra Santamans

FUNDACIÓN DOLORES GONZÁLEZ VDA. BIGOURDAN

GESIURIS
ASSET MANAGEMENT

Impremta Badia S.L.
FUNDADA EL 1888

INSTITUCIÓN JOSEFA MARESCH SERVET

LCI Barcelona

mel composites

Mónica y Rafa cantan

MRW

MARIA TERESA VERT

nora
Real food daily cooked

CORBYN
Nova Corbyn S.A.

NUTE

ROCAPIN FUNDACIÓN

RMA ROMANÍ MARTÍNEZ ALNER

III SALAS

sedeta gospel singers

SOLLER INVEST

Teaming

Trio SonArt

Yoko Suzuki

97 PAM S.L.

Si deseas ayudarnos puedes hacer tu donativo a:
CaixaBank: ES38 2100 3317 1922 0012 0293.
o BIZUM (hacer un donativo) al código 04600

¡Muchas Gracias!

Realización gráfica: Glòria Corberó ajudantajudar

Avenir 40, entl 1ª - 08021 Barcelona
Tel.: 935 321 613
www.helpingtohelp.org